

ニプログループの皆さまへ

# 団体扱自動車保険のご案内

一般契約に比べて保険料が

ニプログループの皆さまだけが  
使える割引です！

約 **18~25%**



**割安!!**

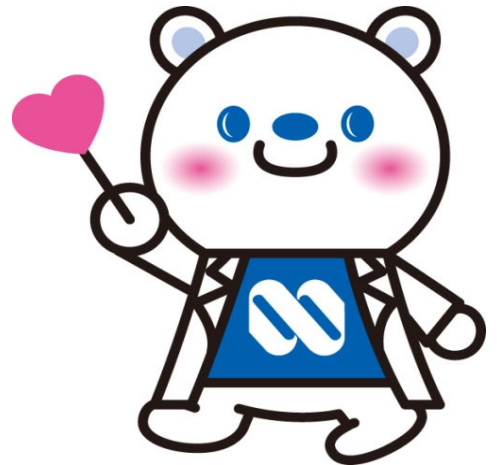

団体扱割引

**14~22%適用**

※割引率は引受保険会社により異なります。



年一括払・分割払とも一般契約の  
年一括払・分割払に比べ

**約 5%割安**

※団体扱割引率は、ニプログループ団体扱自動車保険の「ご契約台数」と「損害率」に応じて毎年算出され変動する場合があります。この団体扱割引は、ご契約期間の初日が2020年11月1日から2021年10月31日までのご契約に適用されます。

※年一括払は、一般契約年一括払に比べて5%割安です。また、分割払は、一般契約と異なり分割割増がかからないので約5%割安となります。

## 《団体扱》4つのポイント

ポイント①

手間なし  
便利な給与控除！

ポイント②

現在のご契約から  
ノンフリート等級(無事故  
による割増引)の継承可  
能です※一部の共済からは引  
き継がない場合があります。

ポイント③

同居の親族のお車も  
ご契約可能です！

ポイント④

引受保険会社下記5社  
の中から選びいただけ  
ます！

※団体扱契約としてご契約いただけるのは、保険契約者および被保険者が引受保険会社の定める条件を満たす場合のみとなります。詳細については、ニッショー保険トラベルまたは引受保険会社までお問い合わせください。

### ◆お問い合わせ先◆

ニプログループ保険代理店 **NIT ニッショー保険トラベル株式会社**

担当 **長倉・西田**

TEL : 06-6375-2286 FAX : 06-6375-2287

MAIL : nit-hoken@nipro.co.jp 受付時間 平日9:00~17:45まで

スマホ(携帯電話)はニッショー  
保険トラベルホームページから  
お問い合わせが可能です！！



### 【引受保険会社】

・三井住友海上火災保険株式会社 ・A I G損害保険株式会社 ・損害保険ジャパン株式会社  
・東京海上日動火災保険株式会社 ・あいおいニッセイ同和損害保険株式会社

このチラシは概要を説明したものです。ご契約にあたっては各保険会社のパンフレットおよび「重要事項のご説明」などをあわせてご覧ください。また、詳しくは「ご契約のしおり(普通保険約款・特約)」をご用意していますので、ニッショー保険トラベルまたは引受保険会社までご請求ください。ご不明な点につきましては、ニッショー保険トラベルまたは引受保険会社にお問い合わせください。

本用紙

と

必要書類

のコピーをFAXまたはメールでお送り下さい!

FAX:06-6375-2287

E-mail:nit-hoken@nipro.co.jp

◎お見積りに必要な書類

※頂いた個人情報は見積り以外には使用しません。

新規の場合

車検証のコピー

継続の場合

現在の保険証券表裏のコピー  
(車両入替があった場合は車検証のコピー)

当社(ニッショー保険トラベル株式会社：以下同様とします。)は、ご提出いただいた自動車保険証券およびこの自動車保険お見積り依頼書に記載の個人情報をもとに、お客さまのニーズに合った自動車保険プランをご提案させていただきます。なお、適切で分かりやすい資料にてご提案させていただくために、同個人情報を当社が損害保険代理店委託契約を締結している各引受保険会社に提供することにご同意のうえ、自動車保険お見積り依頼書にご記入ください。

◎ご希望の保険会社がある場合はチェックを入れて下さい

- 三井住友海上
- AIG損保
- 損害保険ジャパン
- あいおいニッセイ同和
- 東京海上日動

◎以下の内容をお知らせ下さい

A ご契約者について

フリガナ		所属	社員番号	生年月日
お名前				電話番号
メールアドレス				

B 記名被保険者(主に運転される方)について

フリガナ		生年月日
お名前		
免許証の色		免許証の有効期限
<input type="checkbox"/> ゴールド <input type="checkbox"/> ブルー <input type="checkbox"/> グリーン		年    月    日まで有効
ご契約者との関係	<input type="checkbox"/> 本人 <input type="checkbox"/> 配偶者 <input type="checkbox"/> 同居の親族 <input type="checkbox"/> 別居の扶養親族 <input type="checkbox"/> その他 (        )	

C お車について

主な使用目的	<input type="checkbox"/> 日常・レジャー <input type="checkbox"/> 通勤・通学 <input type="checkbox"/> 業務
--------	---

D その他

現在の保険期間中の事故	<input type="checkbox"/> あり	<input type="checkbox"/> なし
年齢条件	<input type="checkbox"/> 年齢問わず <input type="checkbox"/> 21才以上 <input type="checkbox"/> 26才以上 <input type="checkbox"/> 30才以上 <input type="checkbox"/> 35才以上 <small>↑ AIG損保のみ選択可</small>	
お車を運転される方で一番若い方の生年月日		
運転者の限定	<input type="checkbox"/> なし <input type="checkbox"/> 本人・配偶者 <input type="checkbox"/> 本人 <small>↑ AIG損保は選択不可</small>	
保険料の支払方法	<input type="checkbox"/> 年一括払 <input type="checkbox"/> 分割払	